5月の行事のご案内

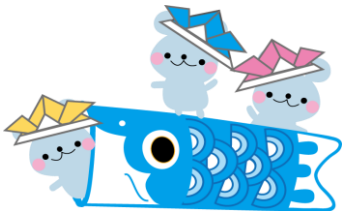

児童家庭支援センター岸和田
令和元年5月

日にち	曜日	内容
1	水	天皇即位の日
2	木	国民の休日
3	金	憲法記念日
4	土	みどりの日
5	日	子どもの日
6	月	振替休日
7	火	ベビーマッサージ
8	水	
9	木	親子で遊ぼう
10	金	お休み
11	土	
12	日	
13	月	
14	火	
15	水	
16	木	親子であそぼう
17	金	親子であそぼう
18	土	
19	日	
20	月	
21	火	
22	水	
23	木	親子であそぼう
24	金	ベビーマッサージ
25	土	
26	日	
27	月	
28	火	
29	水	
30	木	親子であそぼう
31	金	座談会

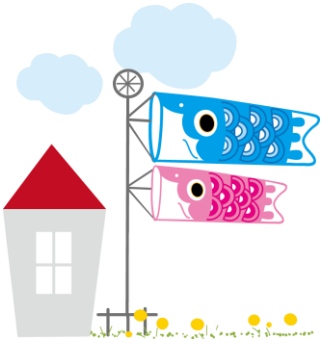

親子であそぼう（出入り自由です）

10時～　会場解放・自由遊び
11時～　おやつ（麦茶・おせんべい・あかちゃんせんべいを
　　ご用意しています。アレルギーのある方は
　　お声かけくださいね）
　　しつけのお話
11時半～お片付け
　　手遊び
　　紙芝居
　　プレイバルーン or 工作
12時　おしまい

座談会（子育てについてのお話）のお知らせ

new！

子育て真っ最中の保護者同士で、日頃の育児の悩みごとや困りごとを話し合ってみませんか。
「ちょっとしんどいなぁ」「こんな時、みんなどうしてるのかな」等々、和気あいあいと話し合いができる場になればいいなぁと、思っております。

※　10:15～11:45ごろ
※　参加費・保育費とも無料です。

☆保育希望のお子さまはセンター職員がホールで一緒に遊んで過ごします♪
（先着7～8名程度）
☆保護者の方は別室でセンター職員交えての話し合いをします♪
（先着10名様）

詳細はHPのお知らせページをご覧ください。
お問合せは、児童家庭支援センター岸和田 072－421－2090　へお気軽に！

ベビーマッサージ（講師：西面三代子先生）

♪ママと赤ちゃんのゆったりとした時間を過ごしましょう♪
10時～11時（おおむね1歳未満のお子さま対象です）

参加される日の前日から一週間前にお子様が予防接種を受けた方はマッサージの実施はご遠慮いただいております。
（見学だけでも参加可能です）
♪持ち物:バスタオル
　お子さん用飲み物（母乳の方は不要です）